



€120,000

2 VANI LUMINOSO E RIFINITO PRESSI MESSINA MARINE

<https://www.progettocasapalermo.it>

Scopri questo splendido appartamento situato in via Federico Ferrari Orsi, a pochi passi da via Portella della Ginestra e via Padre Puglisi. Costruito negli anni '90, questo bivani al 5° piano di un edificio di 9 piani con ascensore, offre una superficie di 50 m². L'immobile è composto da un ingresso, un soggiorno/cucina, un balcone [...]

- 1 letto
- 1 bagno
- Residenziale
- 50 m²



**PROGETTO
CASA**
VIA DEL BERSAGLIERE

Caratteristiche principali

Data aggiunta : Aggiunto 3 mesi fa

Camere da letto: 1 letto

Bagni: 1 bagno

Anno di costruzione: 1994

Tipo : Residenziale

Totale vani: 2

Area, m²: 50 m²

Camere

Tipo di stanza	Dimensioni
camera da letto	19,45mq
cucina	21.21mq
wcd	4.90mq
ripostiglio	1mq
balcone verandato	6.04mq
balcone	5.65mq

Tipologia

Tipologia: Residenziale

Tipo: Appartamento

Caratteristiche



**PROGETTO
CASA**
VIA DEL BERSAGLIERE

Tipologia costruzione: Civile abitazione

APE: G

Interno: 9

Piano: 5

Caratteristiche dettagliate

MQ Coperti: 44 m²

Vani: 2

Cucina: Cucina soggiorno

Pavimentazione: parquet

Riscaldamento: Autonomo

Vista: Vista esterna

MQ Commerciali: 50 m²

Bagni: 1

Esterni cucina: Balcone

Arredato: No

Esposizione: Doppia

Planimetrie

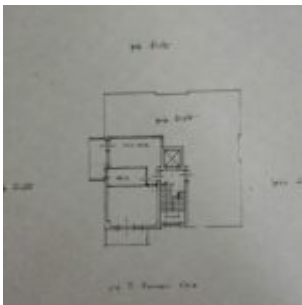

Servizi e Caratteristiche

Caratteristiche: Balcone, porta blindata, Posto Auto, Riscaldamento

Situazione locativa

Libero: Si



PROGETTO
CASA
VIA DEL BERSAGLIERE

Situazione finanziaria

Spese condominiali: €34

Urbanistica: In regola

Ipoteca: No

Stato di conservazione

Luminosità: Buona

Stato del prospetto: Buono

Scala: Buona

Considerazioni complessive

Considerazioni: Zona residenziale, Bus, Tram

Mandati

Tipo mandato: Vendita

Chiavi: In possesso del referente



PROGETTO
CASA
VIA DEL BERSAGLIERE