



€205,000

6 VANI PRESSI DANTE/CAMPOREALE (DIVISIBILE)

<https://www.progettocasapalermo.it>

Via Serradifalco, appartamento in vendita in ottima posizione, di fronte a Villa Malfitano, a pochi metri da via Dante e piazza P. pe di Camporeale. L'immobile è posto al primo piano con ascensore ed è composto da un'ampia saletta d'ingresso, un salone doppio, una cucina abitabile con balconcino interno, 4 camere da letto, un bagno [...]

- 4 letti
- 2 bagni
- Residenziale
- 160 m²



PROGETTO
CASA
VIA DEL BERSAGLIERE

Caratteristiche principali

Data aggiunta : Aggiunto 3 mesi fa

Camere da letto: 4 letti

Bagni: 2 bagni

Anno di costruzione: 1965

Tipo : Residenziale

Totale vani: 6

Area, m²: 160 m²

Camere

Tipo di stanza	Dimensioni
soggiorno	18.12mq
salone	31.35mq
cucina	11.90mq
camera	16.40mq
camera	18.87mq
camera	17.46mq
wc	9.20mq
wc	2.11mq

Tipologia



PROGETTO
CASA
VIA DEL BERSAGLIERE

Tipologia: Residenziale

Tipo: Appartamento

Caratteristiche

Tipologia costruzione: Civile abitazione

Scala: B

Piano: 1

Piani totali: 7

APE: G

Interno: dx

Appartamenti per piano: 3

Caratteristiche dettagliate

MQ Coperti: 153 m²

Vani: 6

Cucina: Abitabile

Esposizione: Tripla

MQ Commerciali: 160 m²

Bagni: 2

Riscaldamento: No

Vista: Vista esterna

Planimetrie

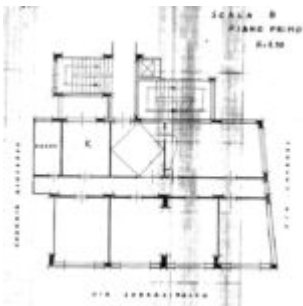

Situazione locativa

Libero: Si



PROGETTO
CASA
VIA DEL BERSAGLIERE

Situazione finanziaria

Spese condominiali: €60

Urbanistica: In regola

Stato di conservazione

Luminosità: Discreta

Stato del prospetto: Discreto

Scala: Buona

Considerazioni complessive

Considerazioni: Zona residenziale, Zona commerciale, Bus

Mandati

Tipo mandato: Vendita

Chiavi: In possesso del referente



PROGETTO
CASA
VIA DEL BERSAGLIERE