



€40,000

- 1 letto
- 1 bagno
- Residenziale
- 55 m²

BIVANI LUMINOSO MONREALE (FRAZ. PIOppo)

<https://www.progettocasapalermo.it>

Progetto Casa propone in vendita a Pioppo (fraz. di Monreale), in via Provinciale, in piccola palazzina di 3 piani, un luminoso bivani posto al 1° piano senza ascensore composto da: ingresso su saletta, soggiorno con attiguo cucinotto e balcone, camera da letto con balcone attiguo, bagno con doccia e ripostiglio.

L'appartamento presenta finiture datate e [...]

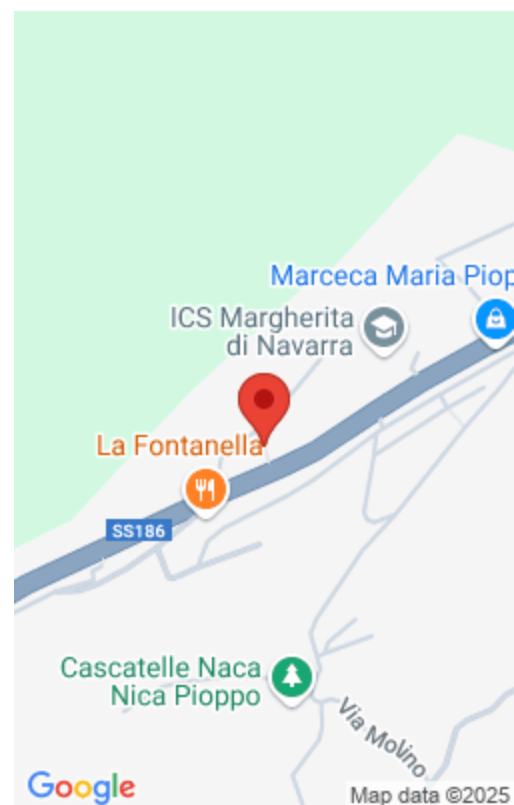

**PROGETTO
CASA**
VIA DEL BERSAGLIERE

Caratteristiche principali

Data aggiunta : Aggiunto 7 mesi fa

Camere da letto: 1 letto

Bagni: 1 bagno

Anno di costruzione: 1964

Tipo : Residenziale

Totale vani: 2

Area, m²: 55 m²

Camere

Tipo di stanza	Dimensioni
soggiorno	17.08mq
cucina	6.27mq
camera	17.54mq
wc	3.50mq
ripostiglio	2.50mq

Tipologia

Tipologia: Residenziale

Tipo: Appartamento

Caratteristiche



PROGETTO
CASA
VIA DEL BERSAGLIERE

Tipologia costruzione: Civile abitazione

Scala: unica

Piano: 1

Piani totali: 3

APE: G

Interno: unico

Appartamenti per piano: 1

Caratteristiche dettagliate

MQ Coperti: 52 m²

Vani: 2

Arredato: No

Esposizione: Doppia

MQ Commerciali: 55 m²

Bagni: 1

Riscaldamento: No

Vista: Vista esterna

Planimetrie

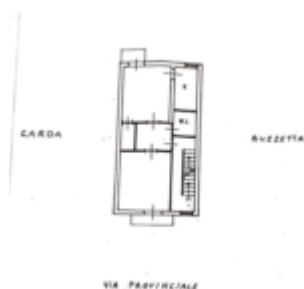

Servizi e Caratteristiche

Caratteristiche: Balcone

Situazione locativa

Libero: Si



PROGETTO
CASA
VIA DEL BERSAGLIERE

Situazione finanziaria

Spese condominiali: €10

Stato di conservazione

Luminosità: Buona

Stato del prospetto: Buono

Scala: Buona

Considerazioni complessive

Considerazioni: Zona residenziale

Mandati

Tipo mandato: Vendita

Chiavi: In possesso dell'agenzia



PROGETTO
CASA
VIA DEL BERSAGLIERE