



€60,000

- 1 bagno
- Commerciale
- 45 m²

MAGAZZINO/GARAGE/LOCALE PRESSI VILLA TASCA CALATAFIMI DI 45 MQ CON WC, SARACINESCA AUTOMATIZZATA

<https://www.progettocasapalermo.it>

MAGAZZINO C/2 TRASFORMABILE - VIA BRANCIFORTI, PALERMO

Proponiamo in vendita un immobile (corpo basso indipendente) al piano terra in via Branciforti, nelle immediate vicinanze di Villa Tasca e via Palmerino, in una zona caratterizzata da un'alta densità abitativa e da significative difficoltà di parcheggio. L'immobile si trova in una strada con un buon passaggio veicolare [...]



PROGETTO
CASA
VIA DEL BERSAGLIERE

Caratteristiche principali

Data aggiunta : Aggiunto 4 mesi fa

Bagni: 1 bagno

Anno di costruzione: 1970

Tipo : Commerciale

Area, m²: 45 m²

Tipologia

Tipologia: Commerciale

Tipo: Magazzino - Deposito

Caratteristiche

Tipologia costruzione: Civile abitazione

Piano: terra

Caratteristiche dettagliate

MQ Commerciali: 45 m²

Bagni: 1

Planimetrie

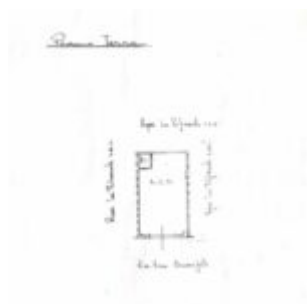

Servizi e Caratteristiche



PROGETTO
CASA
VIA DEL BERSAGLIERE

Caratteristiche: Sarcinesche automatiche

Situazione locativa

Libero: Si

Situazione finanziaria

Spese condominiali: €8

Stato di conservazione

Luminosità: Buona

Stato del prospetto: Buono

Considerazioni complessive

Considerazioni: Zona residenziale, Zona commerciale, Bus, Tram

Mandati

Tipo mandato: Vendita

Chiavi: In possesso dell'agenzia



PROGETTO
CASA
VIA DEL BERSAGLIERE