



€80,000

PRESSI C.SO DEI MILLE/GUARNASCHELLI 2/3 VANI IN RESIDENCE (RECENTE COSTRUZIONE)

<https://www.progettocasapalermo.it>

Appartamenti in vendita nel vicolo Palma, a pochi metri da corso dei Mille (parte alta) nella zona di Guarnaschelli, Messina Marine, Villabate e il centro commerciale Forum. nell'edificio, di recente costruzione (anno 2012) proponiamo 2 unità immobiliari poste rispettivamente una al piano terra e una al 1° piano con ascensore. Gli immobili sono così composti: [...]

- 1 letto
- 1 bagno
- Residenziale
- 60 m²

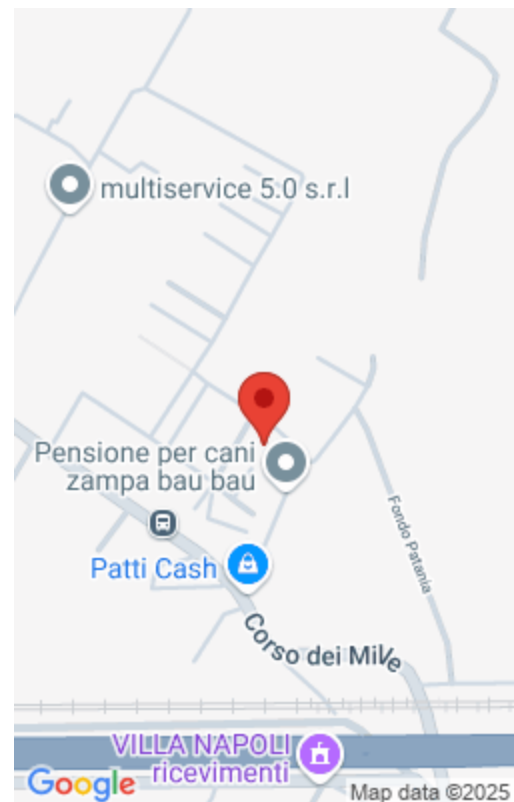

**PROGETTO
CASA**
VIA DEL BERSAGLIERE

Caratteristiche principali

Data aggiunta : Aggiunto 3 mesi fa

Camere da letto: 1 letto

Bagni: 1 bagno

Anno di costruzione: 2012

Tipo : Residenziale

Totale vani: 3

Area, m²: 60 m²

Camere

Array

Tipologia

Tipologia: Residenziale

Tipo: Appartamento

Caratteristiche

Tipologia costruzione: Civile abitazione

Scala: unica

Appartamenti per piano: 3

APE: G

Piano: terra

Piani totali: 3

Caratteristiche dettagliate

MQ Coperti: 55 m²

Vani: 3

Cucina: Abitabile

Arredato: No

MQ Commerciali: 60 m²

Bagni: 1

Pavimentazione: gres porcellanato

Riscaldamento: Autonomo



PROGETTO
CASA
VIA DEL BERSAGLIERE

Planimetrie

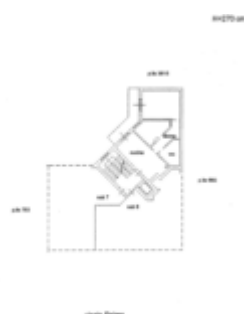
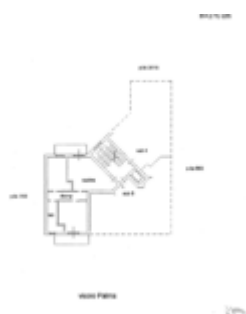

Servizi e Caratteristiche

Caratteristiche: Aria Condizionata, Balcone, porta blindata, Posto Auto, Riscaldamento

Situazione locativa

Libero: Si

Situazione finanziaria

Spese condominiali: €40

Urbanistica: In regola

Stato di conservazione

Luminosità: Buona

Stato del prospetto: Buono

Scala: Buona

Considerazioni complessive



**PROGETTO
CASA**
VIA DEL BERSAGLIERE

Considerazioni: Zona residenziale, Zona commerciale, Bus, Tram

Mandati

Tipo mandato: Vendita

Chiavi: In possesso del referente



PROGETTO
CASA
VIA DEL BERSAGLIERE