



€100,000

PRESSI EUGENIO L'EMIRO, LOCALE COMMERCIALE 90 MQ P.TERRA

<https://www.progettocasapalermo.it>

Progetto casa propone in vendita a Palermo nella via Corradino di Svevia, a pochi metri di distanza dalla via Eugenio L'emiro, un locale posto al piano terra con tre punti luce, con la seguente distribuzione planimetrica: disimpegno, ampia sala, 2 camere, 2 bagni di cui uno per disabili. L'immobile è stato suddiviso in ambienti tramite [...]

- 2 bagni
- Commerciale
- 100 m²

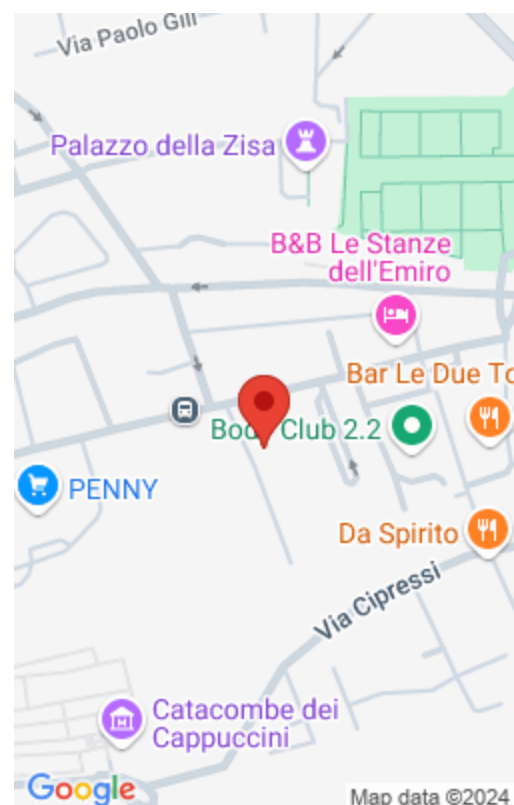

**PROGETTO
CASA**
VIA DEL BERSAGLIERE

Caratteristiche principali

Data aggiunta : Aggiunto 1 mese fa

Totale vani: 3

Area, m²: 100 m²

Tipo : Commerciale

Bagni: 2 bagni

Anno di costruzione: 1972

Tipologia

Tipologia: Commerciale

Tipo: Negozio - Locale commerciale

Caratteristiche

Tipologia costruzione: Civile abitazione

APE: G

Piano: terra

Caratteristiche dettagliate

MQ Coperti: 90 m²

MQ Commerciali: 100 m²

Vani: 3

Bagni: 2

Pavimentazione: segato di marmo

Arredato: No

Riscaldamento: No

Esposizione: Doppia

Planimetrie



PROGETTO
CASA
VIA DEL BERSAGLIERE

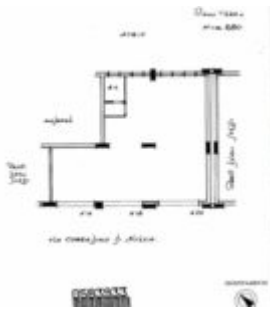

Servizi e Caratteristiche

Caratteristiche: Sarecinesche automatiche **Numero vetrine su strada:** 3
misura totale delle vetrine: 6

Situazione locativa

Libero: Si

Situazione finanziaria

Spese condominiali: €10

Urbanistica: In regola

Stato di conservazione

Luminosità: Discreta

Stato del prospetto: Buono

Considerazioni complessive

Considerazioni: Zona residenziale, Zona commerciale, Bus



PROGETTO
CASA
VIA DEL BERSAGLIERE

Mandati

Tipo mandato: Vendita

Chiavi: In possesso dell'agenzia



PROGETTO
CASA
VIA DEL BERSAGLIERE