



€160,000

SALITA DEGLI ULIVI (ALTAVILLA MILICIA - TRABIA) VILLA UNIFAMILIARE CON TERRENO 14000 MQ DEPENDANCE,

<https://www.progettocasapalermo.it>

Villa Panoramica da Ristrutturare con Uliveto, Dependance, garage, stalle a Trabia In una posizione tranquilla e riservata, immersa nella natura tra Trabia, Altavilla Milicia e Sant'Onofrio, sorge questa ampia villa da ristrutturare, che si estende su un terreno di ben 14.000 mq. Una proprietà ideale per chi desidera una residenza in totale privacy e pace, [...]

- 3 beds
- 3 baths
- Residenziale
- 300 m²



**PROGETTO
CASA**
VIA DEL BERSAGLIERE

Caratteristiche principali

Data aggiunta : Added 6 giorni ago

Camere da letto: 3 beds

Bagni: 3 baths

Anno di costruzione: 1970

Tipo : Residenziale

Totale vani: 6

Area, m²: 300 m²

Camere



PROGETTO
CASA
VIA DEL BERSAGLIERE

Room type	Dimensions	Level
salone	6.50X6.50=42.25mq	terra
cucina	3.10X5.10=15.81mq	terra
wc	6.27mq	terra
lavanderia	6mq	terra
camera	4.50X3.50=15.75mq	1
camera	3.40X3.60=12.24mq	1
camera	3.35X3.70=12.40mq	1
cameretta	3X3.25=9.25mq	1
wcd	4.50mq	1
wc	2.68mq	1
wcb	4.60mq	1
balconi	6mq	
terrazzo	20mq	
terreno	1400mq	
dependance	25mq	
stalle	100mq	



Tipologia

Tipologia: Residenziale

Tipo: Villa

Caratteristiche

Tipologia costruzione: Civile abitazione

APE: G

Caratteristiche dettagliate

MQ Coperti: 200 m²

MQ Commerciali: 300 m²

Vani: 6

Bagni: 3

Cucina: Abitabile

Pavimentazione: ceramica

Arredato: No

Riscaldamento: No

Esposizione: Quadrupla

Vista: Vista esterna

Planimetrie

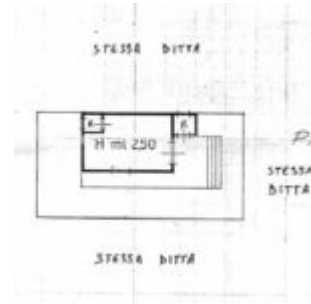
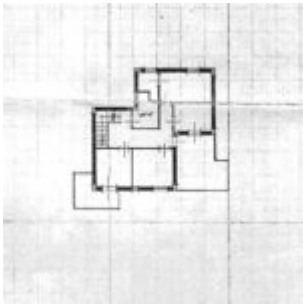

Servizi e Caratteristiche

Caratteristiche: Balcone, Giardino, Posto Auto, Terrazza



**PROGETTO
CASA**
VIA DEL BERSAGLIERE

Situazione locativa

Libero: Sì

Stato di conservazione

Luminosità: Discreta

Stato del prospetto: Da ristrutturare

Mandati

Tipo mandato: Vendita

Chiavi: In possesso dell'agenzia



PROGETTO
CASA
VIA DEL BERSAGLIERE