



€98,000

- 3 beds
- 4 baths
- Residenziale
- 180 m²

TRABIA PRESSI DEL RISTORANTE L'ULIVO STRUTTURA DI VILLA UNIFAMILIARE CON SPLENDIDA VISTA PANORAMICA

<https://www.progettocasapalermo.it>

****Villa Unifamiliare con Splendida Vista Mare in Vendita**** Se stai cercando una villa da sogno da personalizzare secondo i tuoi gusti, questa è l'opportunità che fa per te! Situata su un lotto di terreno di 1000 mq, questa villa unifamiliare si sviluppa su tre piani ed è stata realizzata con regolare licenza edilizia e in [...]

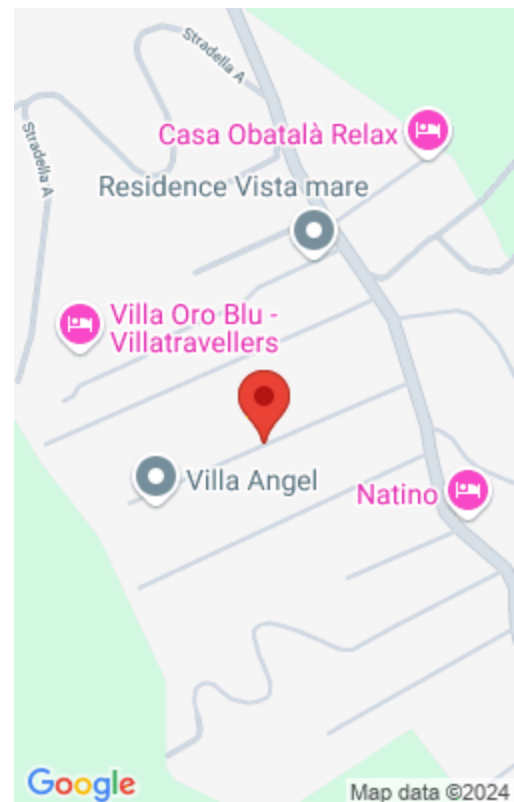

**PROGETTO
CASA**
VIA DEL BERSAGLIERE

Caratteristiche principali

Data aggiunta : Added 3 mesi ago

Camere da letto: 3 beds

Bagni: 4 baths

Anno di costruzione: 2016

Tipo : Residenziale

Totale vani: 5

Area, m²: 180 m²

Tipologia

Tipologia: Residenziale

Tipo: Casa indipendente

Caratteristiche

Tipologia costruzione: Civile abitazione

APE: In attesa

Piani totali: 3

Caratteristiche dettagliate

MQ Coperti: 140 m²

MQ Commerciali: 180 m²

Vani: 5

Bagni: 4

Arredato: No

Esposizione: Quadrupla

Vista: Vista esterna

Descrizione vista: vista mare

Planimetrie



PROGETTO
CASA
VIA DEL BERSAGLIERE

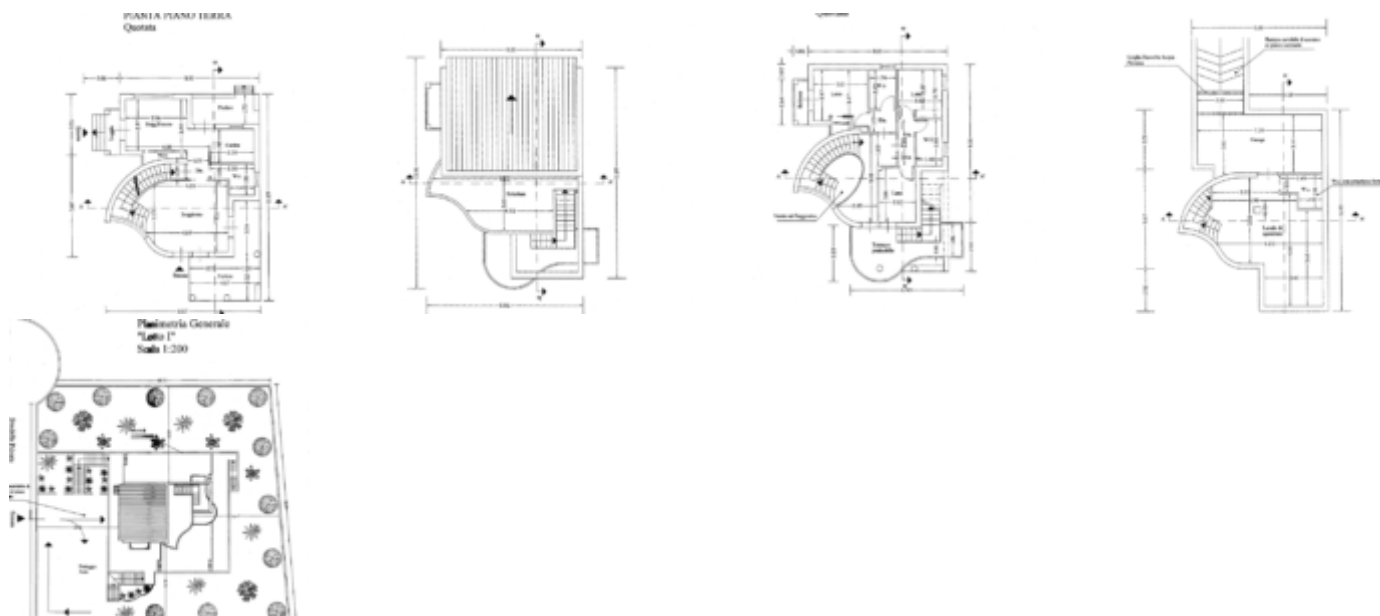

Servizi e Caratteristiche

Caratteristiche: Balcone, Cantina, Garage, Posto Auto, Terrazza

Situazione locativa

Libero: Si

Stato di conservazione

Luminosità: Intensa

Stato del prospetto: Da ristrutturare

Considerazioni complessive

Considerazioni: Zona residenziale



PROGETTO
CASA
VIA DEL BERSAGLIERE

Mandati

Tipo mandato: Vendita

Chiavi: In possesso dell'agenzia



PROGETTO
CASA
VIA DEL BERSAGLIERE