



€50,000

- 1 letto
- 1 bagno
- Commerciale
- 25 m²

VIA AMMIRAGLIO RIZZO LOCALE COMMERCIALE UNA VETRINA CON SPAZIO ESTERNO DI PERTINENZA

<https://www.progettocasapalermo.it>

Proponiamo in vendita a Palermo nella via Ammiraglio Rizzo, pressi Piazza Generale Cascino, Via Montepellegrino, un locale commerciale (cat. C/1) con una vetrina su strada composto da un unico ambiente su pianta rettangolare oltre il bagno e spazio esterno antistante di pertinenza. L'immobile si trova in buono stato di conservazione con pavimentazione in marmo, tetti [...]

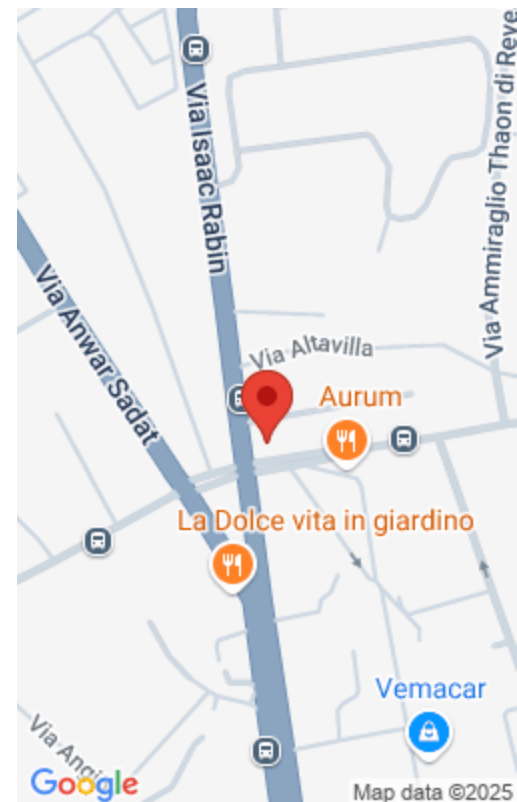

**PROGETTO
CASA**
VIA DEL BERSAGLIERE

Caratteristiche principali

Data aggiunta : Aggiunto 1 mese fa

Camere da letto: 1 letto

Bagni: 1 bagno

Anno di costruzione: 1967

Tipo : Commerciale

Totale vani: 1

Area, m²: 25 m²

Camere

Array

Tipologia

Tipologia: Commerciale

Tipo: Negozio - Locale commerciale

Caratteristiche

Tipologia costruzione: Civile abitazione

APE: G

Piano: terra

Piani totali: 9

Caratteristiche dettagliate

MQ Coperti: 22 m²

MQ Commerciali: 25 m²

Vani: 1

Bagni: 1

Bagni senza finestra: 1

Pavimentazione: marmo

Arredato: No

Riscaldamento: No

Planimetrie



PROGETTO
CASA
VIA DEL BERSAGLIERE

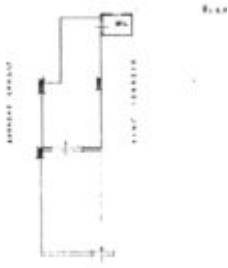

Servizi e Caratteristiche

Numero vetrine su strada: 1

misura totale delle vetrine: 3m

Altezza Tetti: 4m

Situazione locativa

Libero: Occupato dall

Situazione finanziaria

Spese condominiali: €10

Stato di conservazione

Luminosità: Discreta

Stato del prospetto: Buono

Considerazioni complessive

Considerazioni: Zona residenziale, Zona commerciale, Bus, Metro



PROGETTO
CASA
VIA DEL BERSAGLIERE

Mandati

Tipo mandato: Affitto, Vendita

Chiavi: In possesso dell'agenzia



PROGETTO
CASA
VIA DEL BERSAGLIERE