€145,000

- 3 letti
- 2 bagni
- Residenziale
- 145 m²

VIA PIETRA MOLE (C.DA CERAULO) APPARTAMENTO IN BUONO STATO DI 145 MQ DOPPIA ESPOSIZIONE LUMINOSO

https://www.progettocasapalermo.it

Opportunità Immobiliare al Confine tra Palermo e Monreale Proponiamo in vendita due interessanti appartamenti, situati al primo e al secondo piano di una piccola palazzina in via Pietra Mole, in una posizione strategica tra Palermo e Monreale. Con una superficie commerciale di 145 mq ciascuno, queste soluzioni sono ideali per chi ricerca spazio, comfort e [...]

PROGETTO CASA
VIA DEL BERSAGLIERE

Caratteristiche principali

Data aggiunta : Aggiunto 2 mesi fa

Camere da letto: 3 letti

Bagni: 2 bagni

Anno di costruzione: 1994

Tipo : Residenziale

Totale vani: 5

Area, m²: 145 m²

Tipologia

Tipologia: Residenziale

Tipo: Appartamento

Caratteristiche

Tipologia costruzione: Civile abitazione

Piano: 1-2

Piani totali: 2

APE: G

Appartamenti per piano: 1

Caratteristiche dettagliate

MQ Coperti: 130 m²

Vani: 5

Cucina: Abitabile

Arredato: No

Esposizione: Quadrupla

MQ Commerciali: 145 m²

Bagni: 2

Pavimentazione: ceramica

Riscaldamento: Autonomo

Vista: Vista esterna

Planimetrie

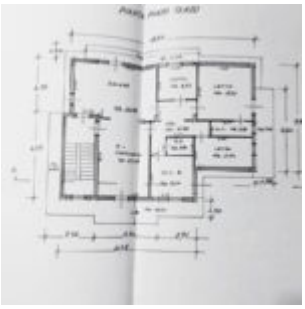

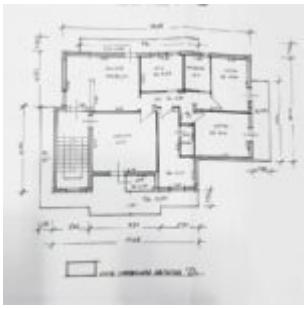

Servizi e Caratteristiche

Caratteristiche: Aria Condizionata, Balcone, porta blindata, Riscaldamento

Situazione locativa

Libero: Si

Stato di conservazione

Luminosità: Buona

Stato del prospetto: Discreto

Scala: Discreta

Considerazioni complessive

Considerazioni: Zona residenziale

Mandati

Tipo mandato: Vendita

Chiavi: In possesso dell'agenzia