



€120,000

VIA TEMI (VIALE AIACE) APPARTAMENTO IN VILLA INDIPENDENTE DI 140 MQ COMMERCIALI, TERRAZZO E GARAGE

<https://www.progettocasapalermo.it>

Scopri un'opportunità unica di investimento o di vita in una delle zone più ambite vicino a Mondello. Questo appartamento in villa, situato al piano terra/seminterrato, offre un ampio spazio esterno pavimentato di 250 mq, perfetto per momenti di relax o per organizzare eventi all'aperto. L'ingresso si apre su un luminoso salone con cucina, che conduce [...]

- 3 beds
- 2 baths
- Residenziale
- 140 m²

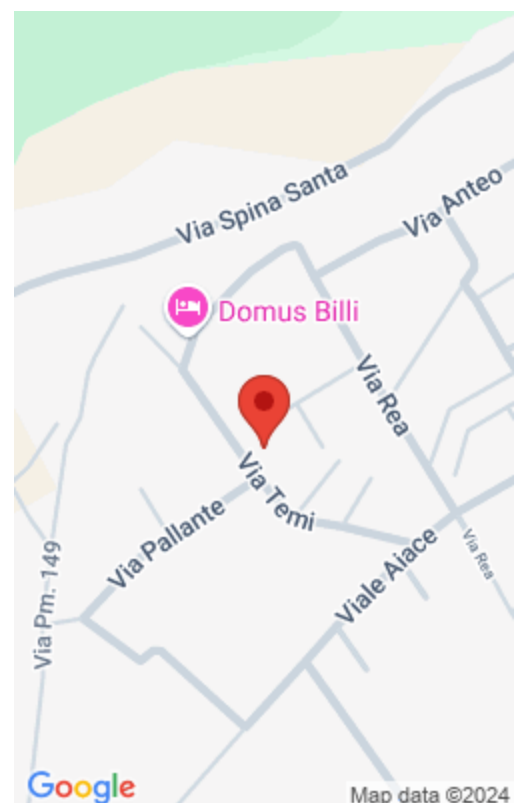

**PROGETTO
CASA**
VIA DEL BERSAGLIERE

Caratteristiche principali

Data aggiunta : Added 1 mese ago

Camere da letto: 3 beds

Bagni: 2 baths

Anno di costruzione: 1980

Tipo : Residenziale

Totale vani: 4

Area, m²: 140 m²

Tipologia

Tipologia: Residenziale

Tipo: Appartamento in villa

Caratteristiche

Tipologia costruzione: Civile abitazione

Piano: seminterrato

APE: G

Piani totali: 3

Caratteristiche dettagliate

MQ Coperti: 100 m²

Vani: 4

Cucina: Abitabile

Pavimentazione: ceramica

Riscaldamento: No

Vista: Vista esterna

MQ Commerciali: 140 m²

Bagni: 2

Esterni cucina: Terrazza

Arredato: No

Esposizione: Quadrupla

Planimetrie



PROGETTO
CASA
VIA DEL BERSAGLIERE

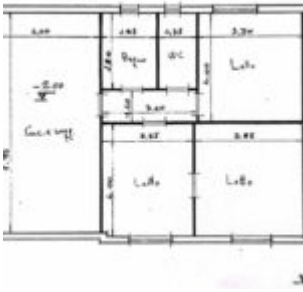

Servizi e Caratteristiche

Caratteristiche: Giardino, Posto Auto, Terrazza

Situazione locativa

Libero: Si

Stato di conservazione

Luminosità: Buona

Stato del prospetto: Discreto

Considerazioni complessive

Considerazioni: Zona residenziale, Bus

Mandati

Tipo mandato: Vendita

Chiavi: In possesso del referente



PROGETTO
CASA
VIA DEL BERSAGLIERE