



€158,000

VILLINO A SCHIERA IN RESIDENCE CON PISCINA

<https://www.progettocasapalermo.it>

Villetta a Schiera con Vista Mare in Vendita a Trabia Scopri questa affascinante villetta a schiera situata in una zona tranquilla, a 800 mt dalla spiaggia e a pochi minuti di macchina da Trabia e San Nicola L'Arena. Con una superficie commerciale di 120 m² e calpestabile di 100 m², questa casa offre tutto lo [...]

- 2 letti
- 1 bagno
- Residenziale
- 120 m²



**PROGETTO
CASA**
VIA DEL BERSAGLIERE

Caratteristiche principali

Data aggiunta : Aggiunto 2 giorni fa

Camere da letto: 2 letti

Bagni: 1 bagno

Anno di costruzione: 1995

Tipo : Residenziale

Totale vani: 3

Area, m²: 120 m²

Tipologia

Tipologia: Residenziale

Tipo: Villa a schiera

Caratteristiche

Tipologia costruzione: Civile abitazione

Piano: 1

Altro: Sanatoria

APE: G

Piani totali: 1

Caratteristiche dettagliate

MQ Coperti: 100 m²

Vani: 3

Bagni con finestra: 1

Esterni cucina: Balcone, Terrazza

Pavimentazione: ceramica

Riscaldamento: Autonomo

Vista: Vista esterna

MQ Commerciali: 120 m²

Bagni: 1

Cucina: Angolo cottura

Camere con balcone: 3

Arredato: No

Esposizione: Doppia

Planimetrie



PROGETTO
CASA
VIA DEL BERSAGLIERE

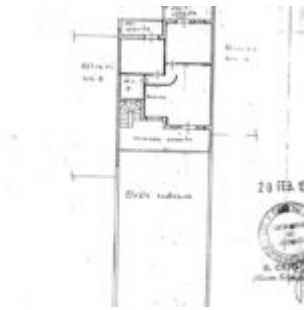

Servizi e Caratteristiche

Caratteristiche: Aria Condizionata, Balcone, Piscina, porta blindata, Posto Auto, Riscaldamento, Terrazza

Situazione locativa

Libero: Occupato dal proprietario

Situazione finanziaria

Spese condominiali: €70

Ipoteca: Volontaria

Urbanistica: Sprovvisto di abitabilità

Varie: Mutuo

Stato di conservazione

Luminosità: Intensa

Scala: Buona

Stato del prospetto: Buono

Considerazioni complessive



PROGETTO
CASA
VIA DEL BERSAGLIERE

Considerazioni: Impianto elettrico adeguato, Zona residenziale

Impianti idrici in: rame con collettori

Mandati

Tipo mandato: Vendita

Chiavi: In possesso del referente



PROGETTO
CASA
VIA DEL BERSAGLIERE